



# CITTÀ DI SABAUDIA

## Provincia di Latina

Avviso Pubblico per la locazione  
di immobile di proprietà comunale  
ad uso studio medico di base

ubicazione

Borgo San Donato  
via Liri 2  
angolo via degli Angeli

dati catastali

Foglio 20 part. 9 sub. 2

Allegato n. 5  
Elaborato grafico

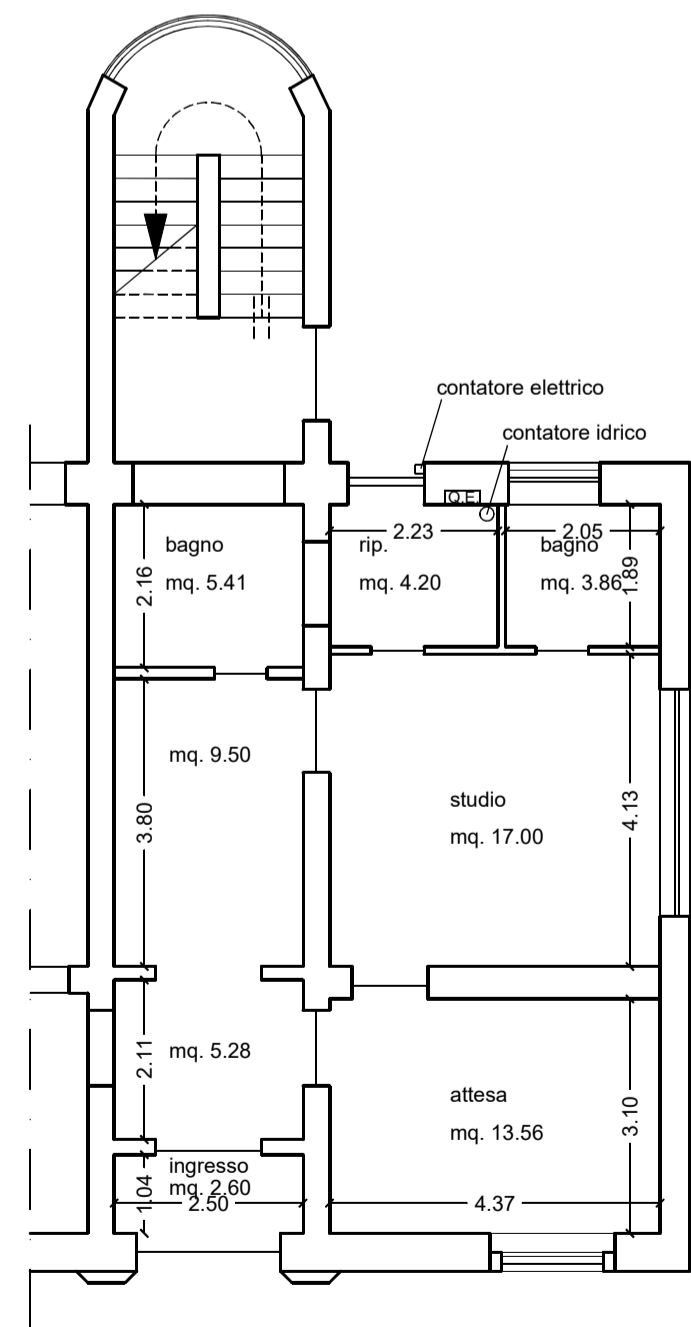
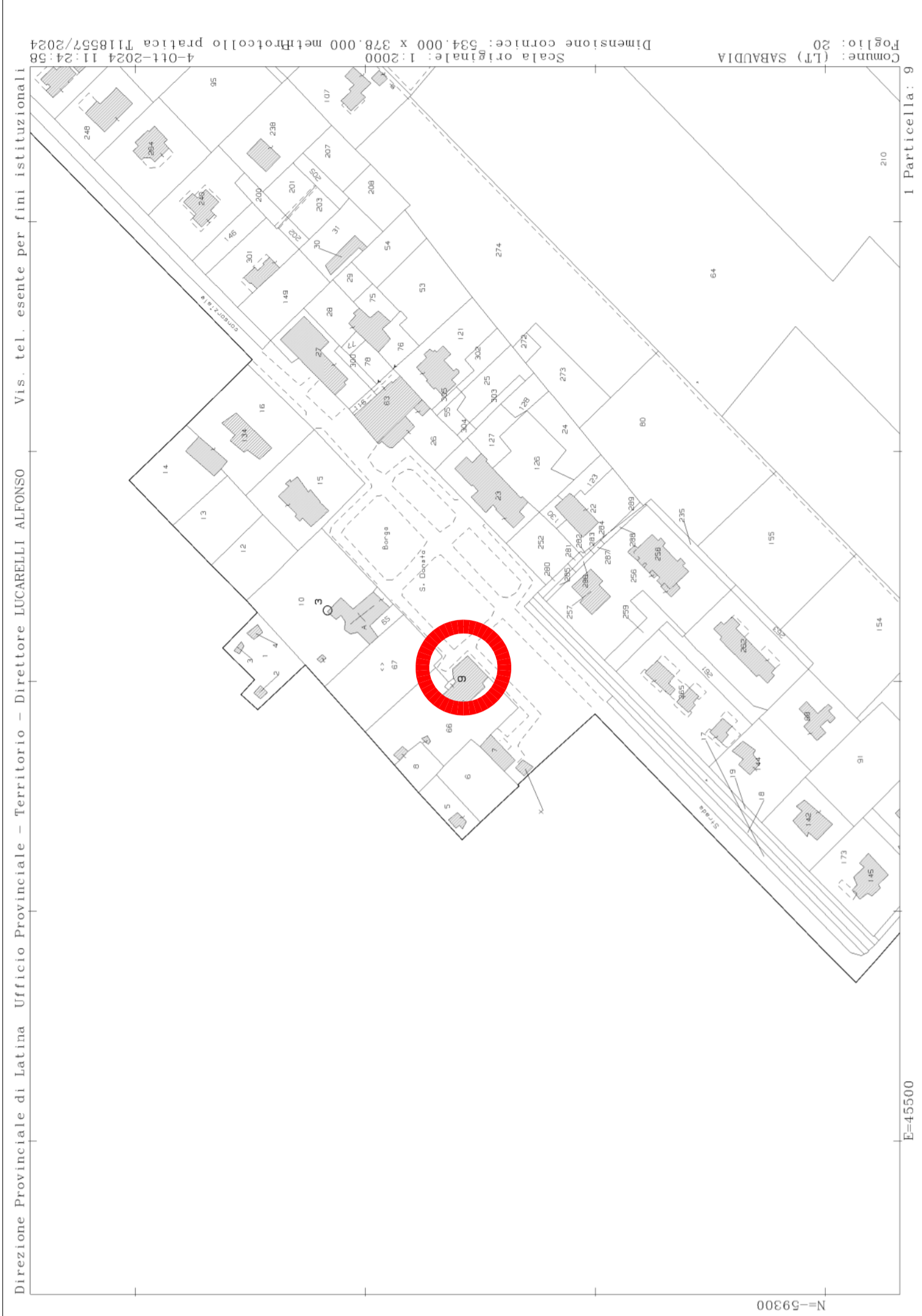
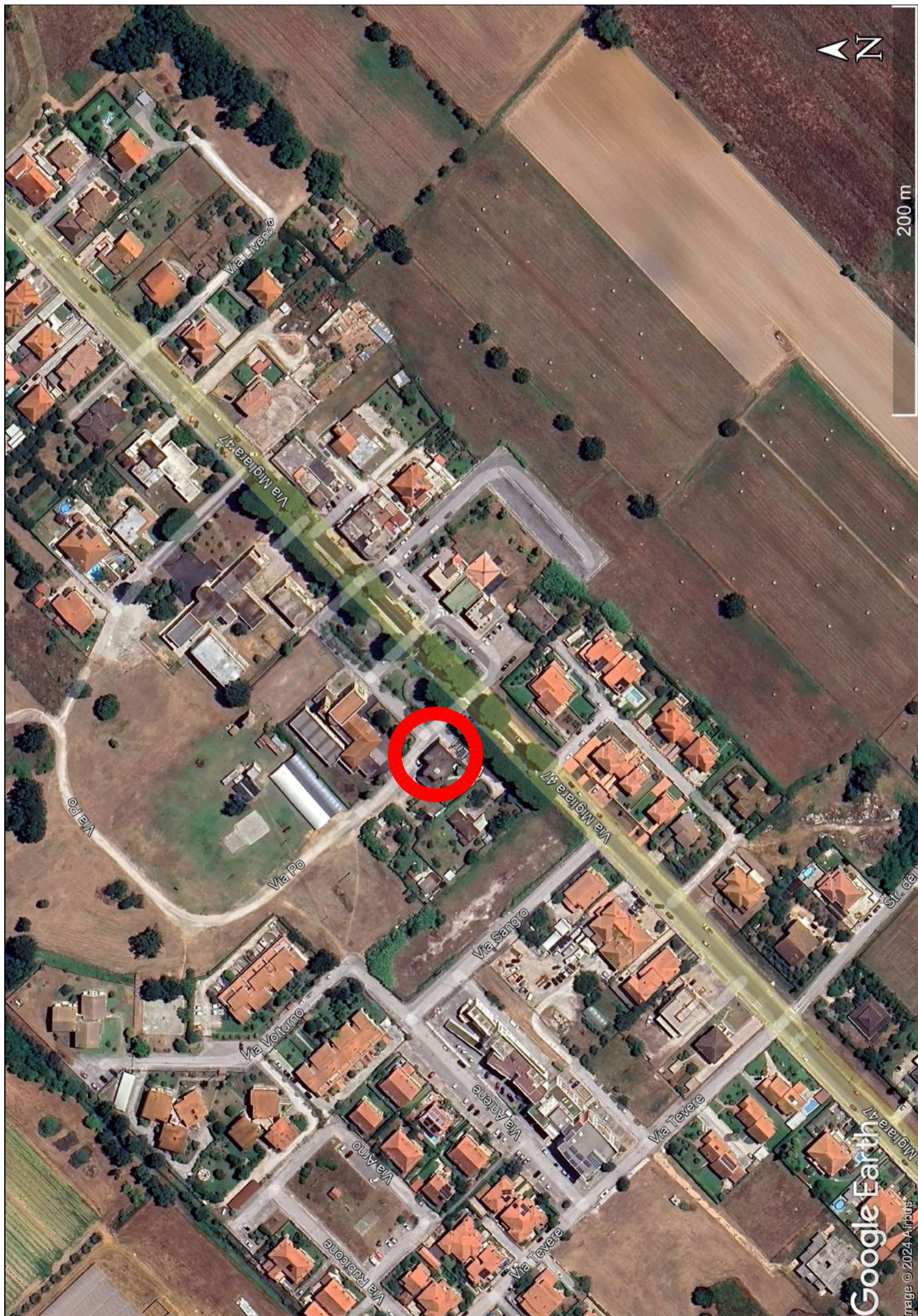

Piano Terra - H ml. 4.40

scala 1:100