



## CITTÀ DI SABAUDIA

PROVINCIA DI LATINA

AREA VASTA TECNICO-FINANZIARIA

Settore VII – Attività Produttive, SUAP, Patrimonio e TPL

DELIBERA DI GIUNTA COMUNALE N. 251 DEL 23/10/2024

BANDO PUBBLICO

CONCESSIONE PER LA GESTIONE DEL CHIOSCO DA ADIBIRE A BAR/RISTORO

CONSORZIO BELLA FARNIA CAMPO DEI FIORI- VIA DELLE PEONIE N. 2

*ALLEGATO 5 – ELABORATO GRAFICO*

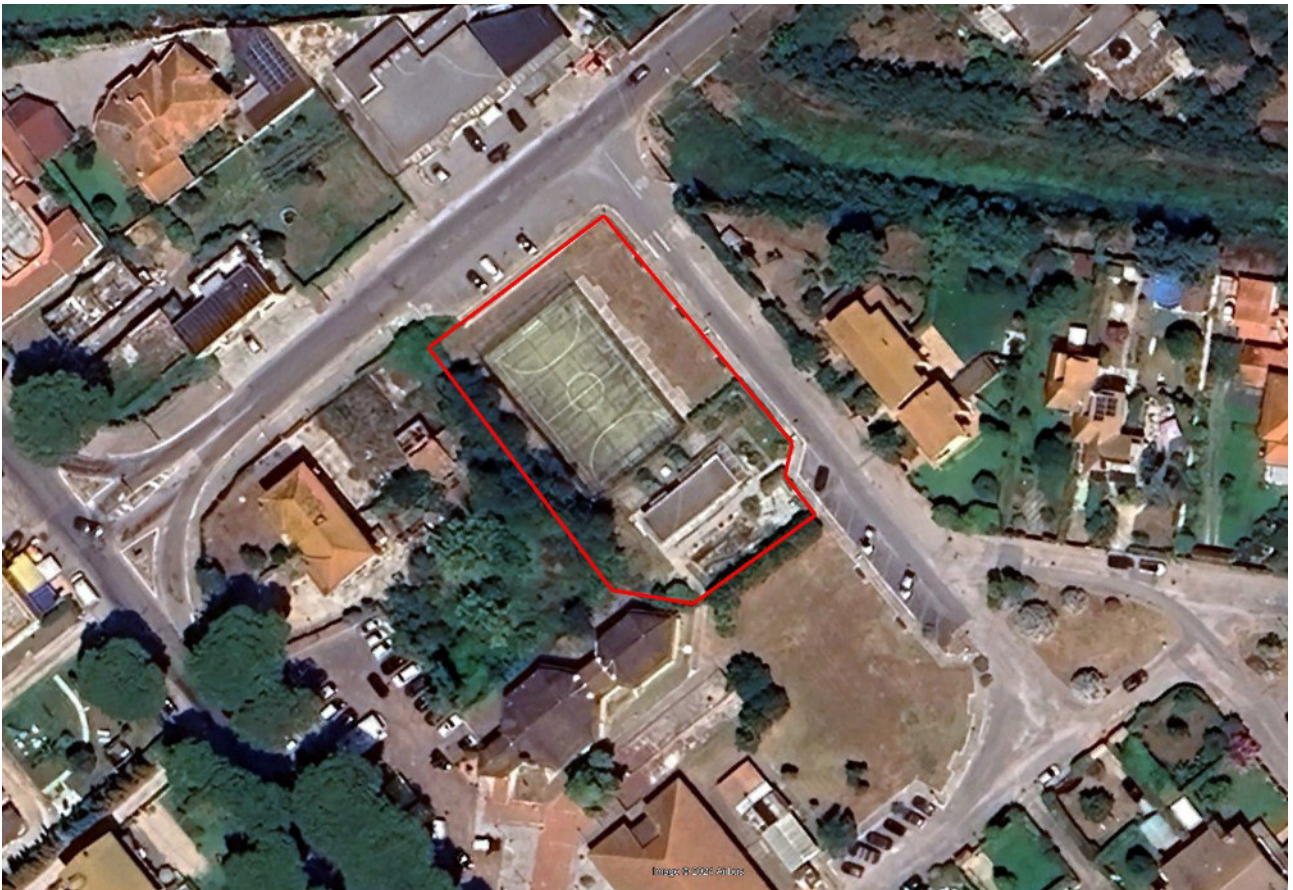

Sabaudia, \_\_/03/2025

Il Responsabile del Settore

Dott.ssa Concetta PENNAVARIA



200 m

Google Earth

Image © 2024 Airbus

Estratto di Mappa  
foglio 43

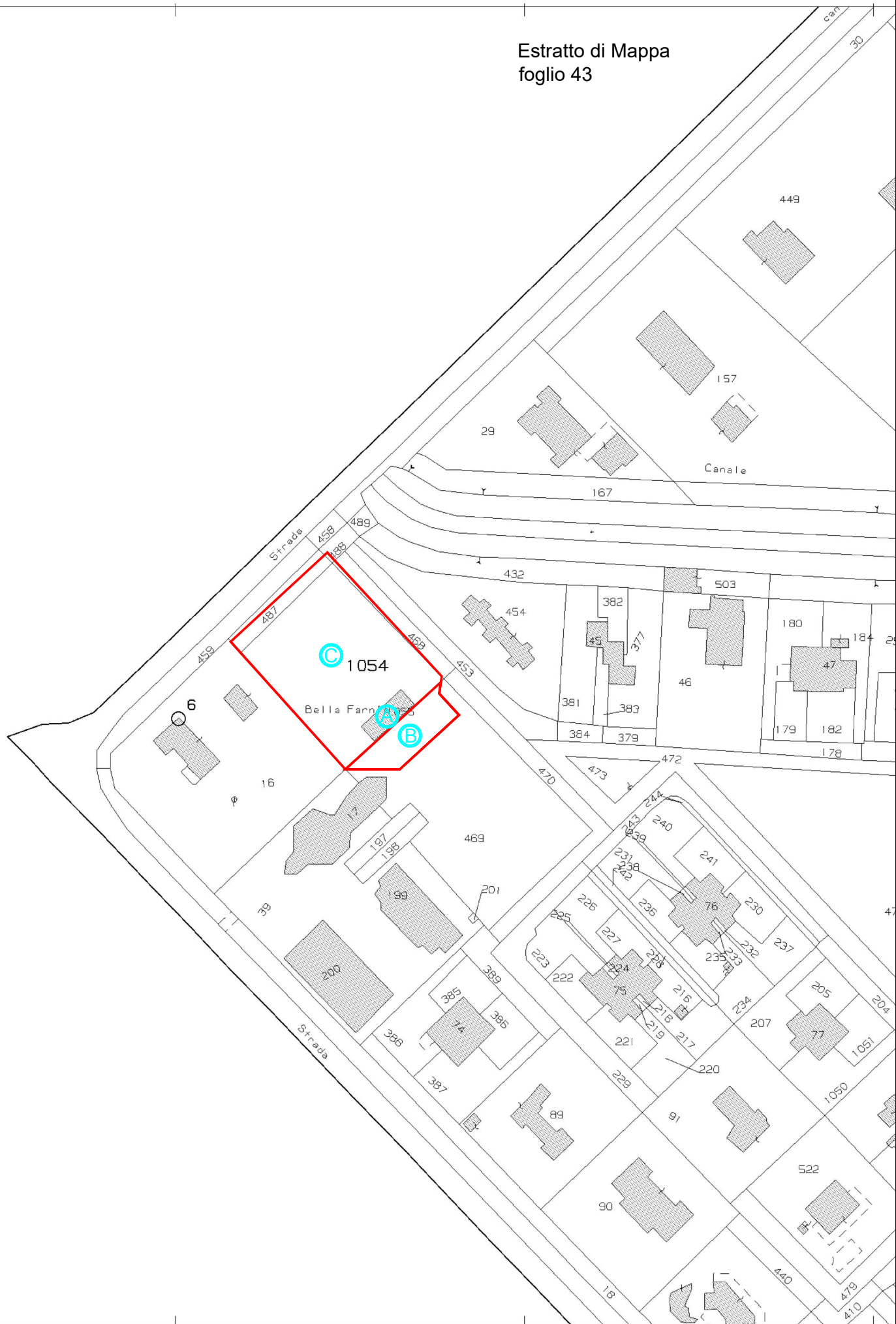

**Agenzia delle Entrate  
CATASTO FABBRICATI  
Ufficio Provinciale di  
Latina**

Dichiarazione protocollo n. LT0041127 del 13/04/2017

Planimetria di u.i.u. in Comune di Sabaudia

Viale Delle Peonie

civ. SNC

Identificativi Catastali:

Sezione:

Foglio: 43

Particella: 1055

Subalterno: 2

Compilata da:

Pirani Carlo

Iscritto all'albo:

Geometri

Prov. Latina

N. 02163

Scheda n. 1

Scala 1:200

PIANO 1/S h: ml 2,75

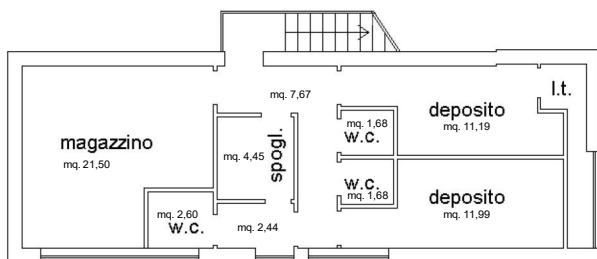

Ultima planimetria in atti

**Agenzia delle Entrate**  
**CATASTO FABBRICATI**  
Ufficio Provinciale di  
Latina

Dichiarazione protocollo n. LT0041127 del 13/04/2017

Planimetria di u.i.u. in Comune di Sabaudia

Viale Delle Peonie

civ. SNC

Identificativi Catastali:

Sezione:

Foglio: 43

Particella: 1055

Subalterno: 1

Compilata da:

Pirani Carlo

Iscritto all'albo:

Geometri

Prov. Latina

N. 02163

Scheda n. 1

Scala 1:200

PIANO TERRA h: ml 3,30

mappale 1054

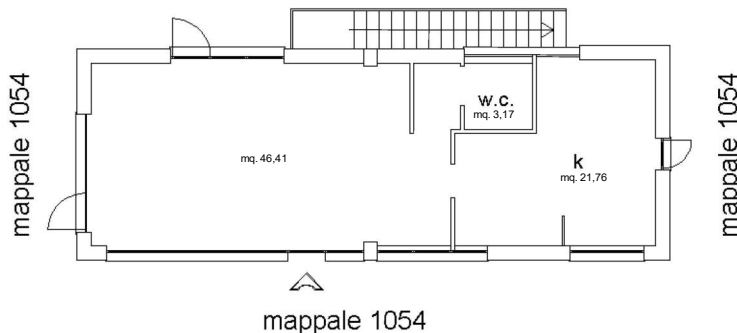

Catasto dei Fabbricati - Situazione al 15/11/2023 - Comune di SABAUDIA(H647) - < Foglio 43 - Particella 1055 - Subalterno 1 > - Uiu graffiata  
VIALE DELLE PEONIE n. SNC Piano T

Ultima planimetria in atti

**Agenzia delle Entrate  
CATASTO FABBRICATI  
Ufficio Provinciale di  
Latina**

Dichiarazione protocollo n. LT0041127 del 13/04/2017

Planimetria di u.i.u. in Comune di Sabaudia

Viale Delle Peonie

civ. SNC

Identificativi Catastali:

Sezione:

Foglio: 43

Particella: 1055

Subalterno: 1

Compilata da:

Pirani Carlo

Iscritto all'albo:

Geometri

Prov. Latina

N. 02163

Scheda n. 2

Scala 1:500

**PIANO TERRA CON CORTE**

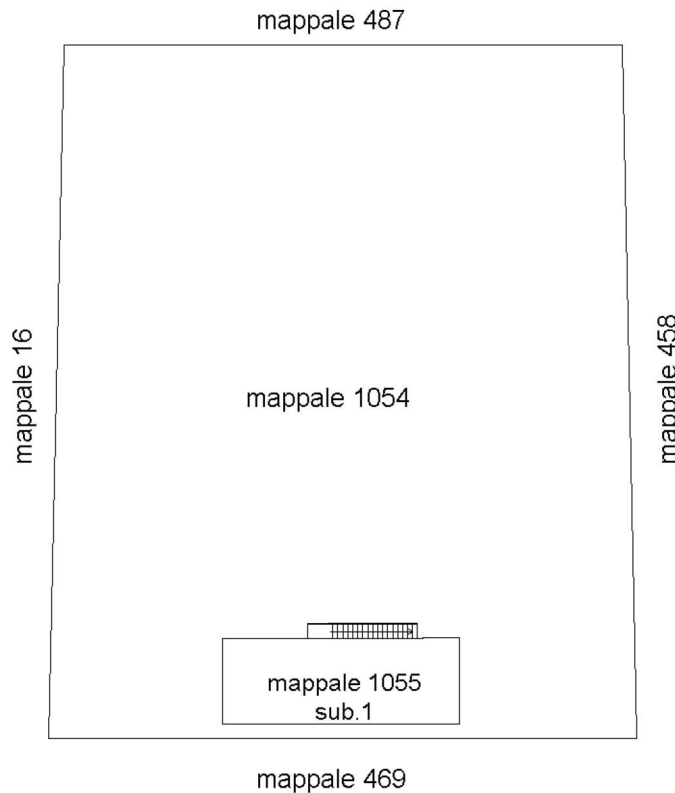

Catasto dei Fabbricati - Situazione al 15/11/2023 - Comune di SABAUDIA(H647) - < Foglio 43 - Particella 1055 - Subalterno 1 > - Uiu graffiata  
VIALE DELLE PEONIE n. SNC Piano T

Ultima planimetria in atti